INCA 5420
Modułowa Seria WISI Inca

Monitoruj wszystkie kanały w sieci w przystępnej cenie

Inca All Seeing Eye 5420 zapewnia precyzyjny monitoring oraz przegląd strumieni wideo IP w stacji czołowej. Funkcja sondy Inca All Seeing Eye jest dołączona do każdego produktu Inca, a Inca VidiOS™ Probe 5410 jest dostępna do monitorowania generowanych strumieni przez urządzenia innych dostawców. Dzięki architekturze Inca VidiOS™, Inca All Seeing Eye obsługuje strumienie HD i SD MPEG-2 i MPEG-4 AVC. Członkowie zespołu mogą interaktywnie nadzorować sieć za pomocą dowolnej przeglądarki internetowej, aby wyświetlić przegląd miniatur wideo i łatwo sprawdzić, jak działa każdy program.

- WIDEO MONITOR IP MULTICAST
- PRZEGLĄD MINIATUREK
- LOKALNY I ZDALNY MONITORING
- INTELIGENCJA VIDIOS™
- SCENTRALIZOWANE ZARZĄDZANIE

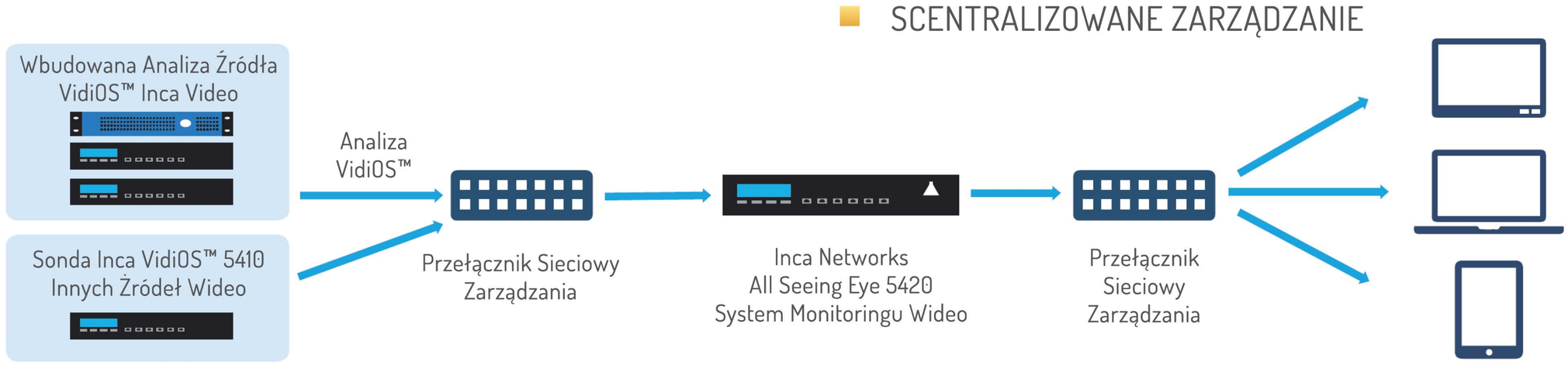

Zastosowania

- Łatwe monitorowanie wszystkich kanałów za pomocą przeglądu miniatur wideo na łatwo dostępnych płaskich telewizorach lub na ściennych wyświetlaczach w call center i strefach inżynierskich; Lub monitoring mobilny na laptopie lub tablecie.
- Korzystaj z potężnych narzędzi do rozwiązywania problemów VidiOS™ troubleshooting tools przy użyciu przychodzących i wychodzących miniatur wideo, szczegółowych statystyk strumieni, w tym PID i doładowań (szczegóły, ostrzeżenia i błędy).
- Skuteczne rozwiązywanie problemów przez śledzenie utrudnień za pośrednictwem sieci dzięki łatwym kliknięciom w zdalnym interfejsie zarządzania systemem.
- Wykorzystaj inteligentną funkcję sondy VidiOS™ dołączoną do każdego produktu przetwarzania wideo Inca, aby dodać monitoring strumieni w swojej sieci i przystępnie monitoruj inne strumienie wideo przy użyciu oprogramowania sondy Inca VidiOS™ Probe 5410.
- Zapewnij szybką odpowiedź usługi ze zdalną widocznością w szczegółach strumieni podczas nocnych połączeń.
- Szybsza komunikacja z dostawcami treści z pełną ramką clickof-a-button i pobieraniem próbek strumienia.

INCA 5420

WISI Inca All Seeing Eye

Informacje techniczne

Inteligentny Monitor Strumienia Transportowego VidiOS™	
Wejście	IP z interfejsów sieciowych zdalnego zarządzania
Tryby wyświetlania	- Interaktywny internetowy interfejs użytkownika - Pełnoekranowy ścienny wyświetlacz (Mozaika)
Analiza strumienia	- Struktura i wyświetlanie strumienia transport. MPEG-2 - Zdjęcia miniatur - Transportowe, Programowe. i Indywidualne PID - Strumień transportowy i średnie prędkości transmisji - Multiplex, Program. i Indywid. wykrywanie błędów PID

Wyświetlanie	
Przegląd (Mozaika)	- Mozaika zdalnego generowania miniatur strumieni wideo wraz ze statystykami strumieni - Wizualne podświetlenie zdalnego alarmu - Przechwycenie pojedynczej klatki i pobranie jej jednym kliknięciem - Pobranie 10-sekundowej próbki strumienia do analizy offline jednym kliknięciem - Kliknięcie miniaturki otwiera interfejs zdalnego zarządzania systemem
Zdalny zestaw alarmowy	- Zdalne alramy strumienia transport. w jednym miejscu - Przejście od alarmu do zdalnego zarządzania systemem jednym kliknięciem - Szybka konfiguracja poprzez automatyczne wykrywanie strumieni VidiOS - Konfigurowalna budowa przeglądu (mozaiki) - Grupy wielokanałowe

Zarządzanie	
Interfejs użytkownika	- Potężny internetowy interfejs użytkownika Web VidiOS ™ - Szybka konfiguracja poprzez automatyczne wykrywanie strumieni VidiOS - Konfigurowalna budowa przeglądu (mozaiki) - Grupy wielokanałowe

Interfejsy sieciowe	
Zarządzanie	1000 Base-T
Druga sieć	7x 1000 Base-T

Zasilanie	
Rodzaj	Dual Redundant Hot Swap
Wejście	100 ~ 240 VAC @ 50 - 60 Hz
Zasilanie	<120W Typ.

Dane fizyczne	
Montaż	19", 4 Post Rack, 1 RU prowadnice w komplecie
Wymiary	431 x 44 x 468 mm 19" x 1.75" x 18.4"
Waga	7 kg / 15.4 lb
Temperatura pracy	0 ~ 40 C

Zgodność regulatora	
Standardy EMC	FCC Part 15 Class A

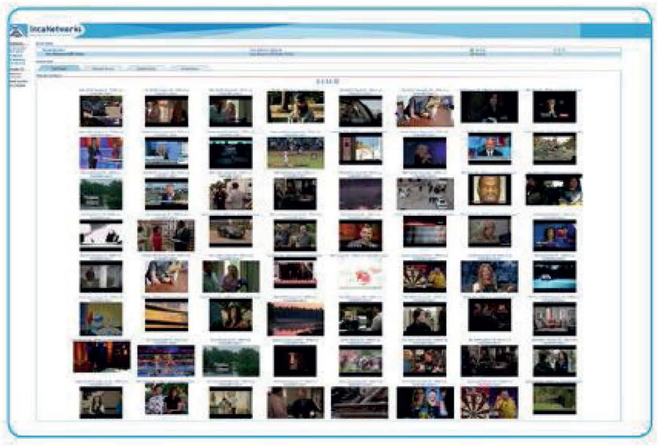

Widok przeglądu (mozaika)

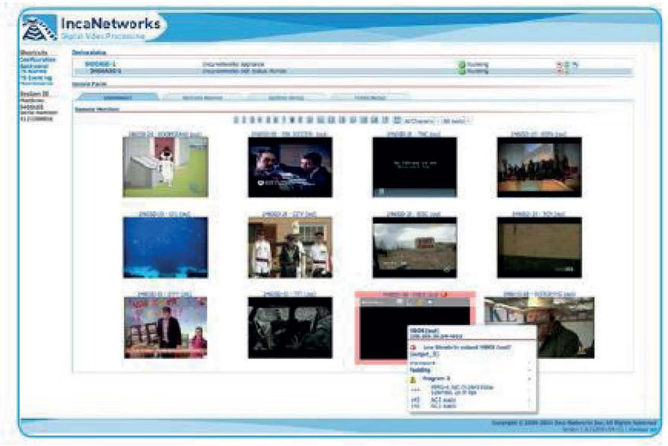

Awaria strumienia

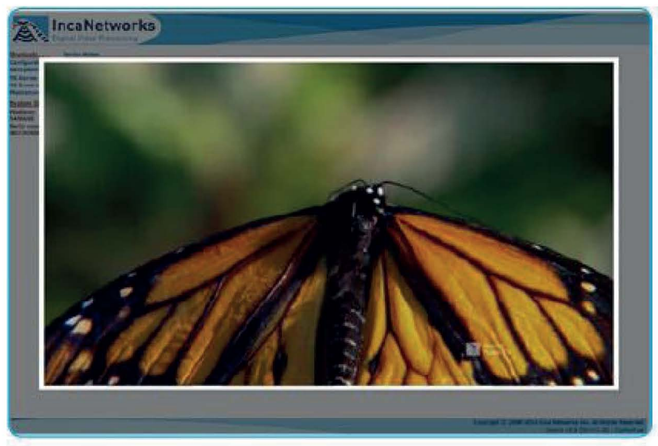

Klik do pełnej ramki

Dystrybucja w Polsce:
Diomar Sp. z o. o.
Na Skraju 34
02-197 Warszawa, Poland

tel. +48 22 846 04 88
email: wisi@diomar.pl